

PAYS DE *Grignan*
Enclave DES PAPES
TOURISME

DROME
PROVENÇALE

ASSEMBLÉE GÉNÉRALE
2022



#PAYSDEGRIGNANENCLAVEDESPAPES
Le temps de prendre le temps...

Vendredi 16 Juin 2023

> SOMMAIRE

L'Office de Tourisme Pays de Grignan Enclave des Papes vous souhaite la bienvenue.

> Ordre du jour :

- Le mot du co-président
- Rapport d'activités et bilan moral 2022
- Bilan financier 2022
- Rapport du commissaire aux comptes
- Election des nouveaux membres au conseil d'administration
- Renouvellement du mandat du commissaire aux comptes.

> Nous contacter :

Bureau de Grignan

12 place du jeu de ballon—26230 GRIGNAN

Tél : 04.75.46.56.75

Bureau de Valréas

10 avenue Maréchal Leclerc—84600 VALREAS

Tél : 04.90.35.07.71

info@grignanvalreas-tourisme.com

www.grignanvalreas-tourisme.com

[#paysdegrignanenclavedespapes](https://www.instagram.com/paysdegrignanenclavedespapes)



> Bilan d'activité 2022, en quelques chiffres :

- > Office de Tourisme classé Catégorie 2, immatriculé au registre des opérateurs de voyage.
- > **643 jours** d'accueil au public dans les **2 bureaux** d'information à **Gri-gnan** (327) et à **Valréas** (316) + des accueils hors les murs
- > **33.595 visiteurs** accueillis dans les deux bureaux (+ 4.3 %/2021) .
- > **5 salariés permanents** (ETP)
 - 1 renfort saisonnier en juillet août
 - 1 jeune volontaire en service civique pour assurer l'accueil et la billetterie de la Tour Ripert et de la Chapelle des Pénitents Blancs à Valréas.
- > **19 communes**, 23.386 habitants.
- > **6.665 lits marchands** (10 hôtels, 514 gîtes, 82 chambres d'hôtes, 8 hôtelleries de plein air, 2 hébergements collectifs, 8 aires de camping-cars).
- > 258.640 € collectés (+ 14%/2021) au titre de la taxe de séjour pour **282.984 nuitées** (+ 19%/2021).
- > **86 294 visiteurs** sur le site Internet (+ 3 %/2020)
- > 3.166 contacts à distance (dont 83% par téléphone).
- > **14.250 followers** et amis sur les réseaux sociaux.
- > **2.645 fiches** sur le réseau Apidae (+35%) .

> Bilan financier 2022

<u>PRODUITS D'EXPLOITATION :</u>	
Vente de marchandises - Boutique	4 575,00 €
Séjours Packagés	19 725,00 €
Classement de meublés de tourisme/ Référencement chambres d'hôtes	4 267,00 €
Vente de bien et services (billetteries, visites guidées, manifestations...)	13 293,00 €
Adhésions OTC	29 305,00 €
Subventions - CCEPPG + Département Drôme + Service Civique	210 696,00 €
Dons manuels - Estimation travail des bénévoles	15 361,00 €
Autres produits : partenariats et charges supplétives	16 644,00 €
TOTAL :	313 866,00 €
<u>CHARGES D'EXPLOITATION :</u>	
Achat de marchandises - Boutique	2 455,00 €
Séjours Packagés	17 167,00 €
Fonctionnement	98 652,00 €
Salaires et charges + Formation continue	167 123,00 €
Autres charges dont charges supplétives	13 478,00 €
TOTAL :	298 875,00 €
Résultat d'exploitation :	14 992,00 €
Résultat financier :	506,00 €
Résultat exceptionnel :	2 354,00 €
EXCÉDENT NET :	17 852,00 €

> Bilan financier 2022

Produits d'Exploitation

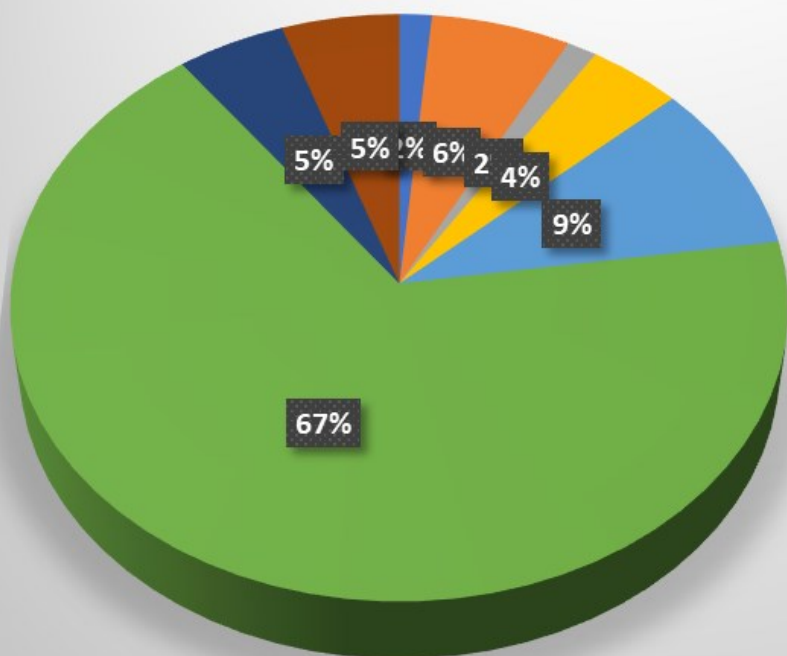

- Vente de marchandises - Boutique
- Séjours Packagés
- Classement de meublés de tourisme/ Référencement chambres d'hôtes
- Vente de bien et services (billetteries, visites guidées, manifestations...)
- Adhésions OTC
- Subventions - CCEPPG + Département Drôme + Service Civique

Charges d'Exploitation

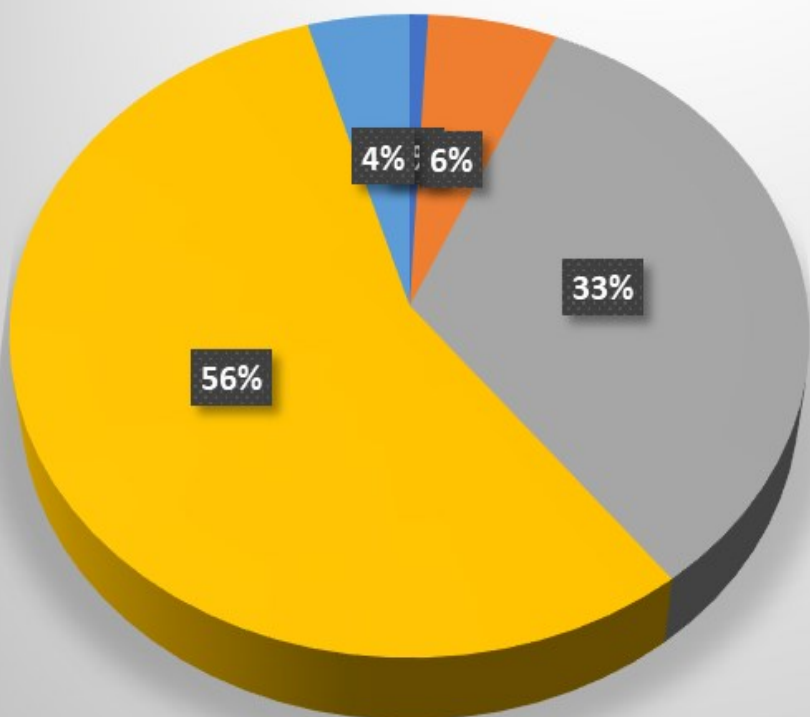

- Achat de marchandises - Boutique
- Séjours Packagés
- Fonctionnement
- Salaires et charges + Formation continue
- Autres charges dont charges supplémentives

> L'accueil et l'information

Flux des visiteurs au comptoir, en accueil hors-les-murs et des contacts à distance [↗](#)

Analyse annuelle de la fréquentation :

Depuis avril 2018, l'OT a mis en place une solution de Gestion de Relation Clients (GRC AVIZI) qui permet de traiter les statistiques de fréquentation, en lien avec Destination Drôme Provençale et les départements de la Drôme et du Vaucluse.

En 2022, **33.595 visiteurs** ont été accueillis sur nos bureaux d'accueil et lors des accueils hors-les-murs, **une hausse de 4,3%** par rapport à l'année précédente et 3.166 contacts à distance. Plusieurs accueils hors les murs tout au long de l'été ont également permis de renseigner en direct les demandes de touristes ne poussant pas toujours la porte des bureaux d'accueil.

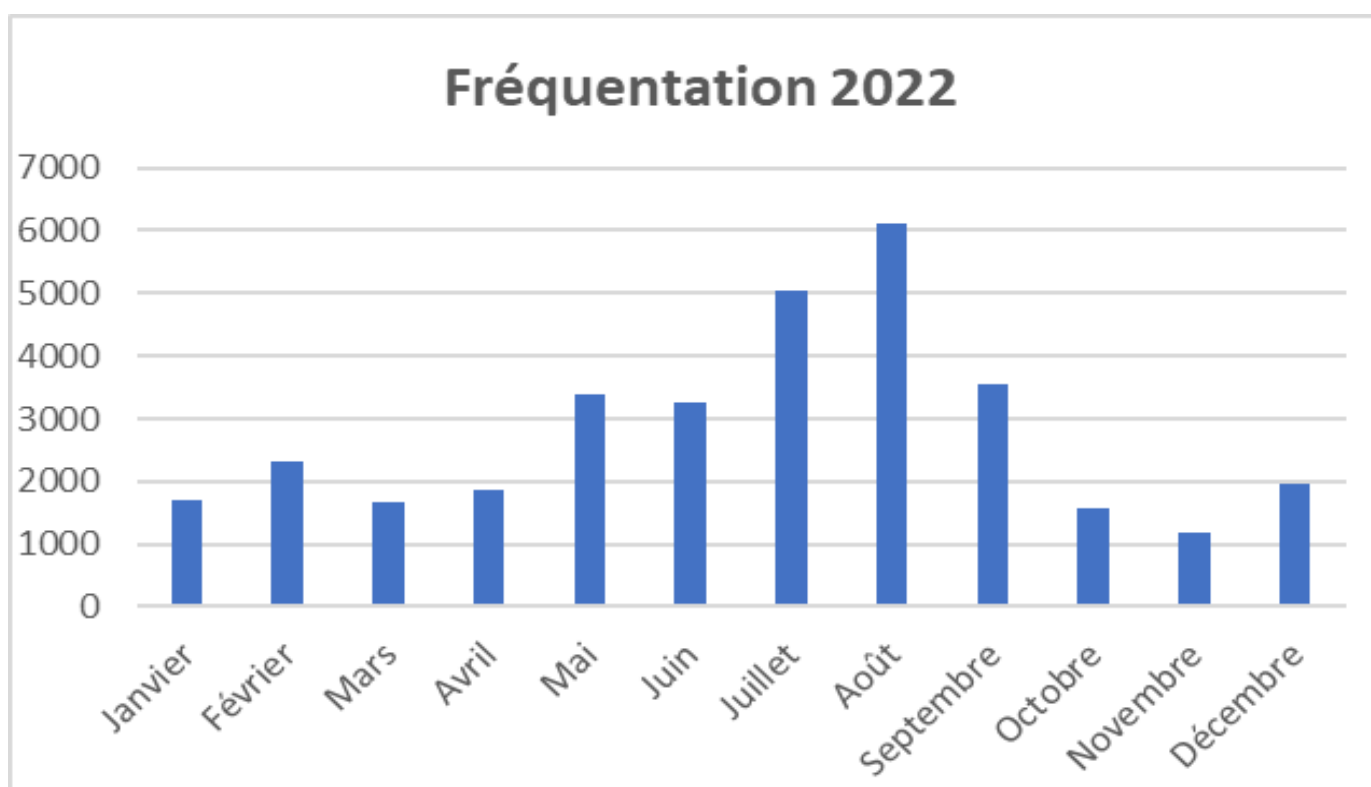

Globalement les mois de mai à septembre ont été très bons.

Provenance des visiteurs : **86 % de clientèle française.**

5 premières régions émettrices : Auvergne Rhône-Alpes, PACA, Ile-de-France, Grand Est et Occitanie

4 premiers pays émetteurs de clientèles : Belgique, Pays-Bas, Allemagne et Suisse.

Le site www.grignanvalreas-tourisme.com a enregistré **86.294 visiteurs** uniques en 2022 (contre 83.778 en 2021, 57.735 en 2020 et 36.889 en 2019, soit une augmentation plus timide en 2022), et 2.73 pages vues par visite pour un total de 316.782 pages vues.

Après la page d'accueil, les pages plus consultées sont celles de **l'agenda, nos villages, les marchés, bouger et se détendre, visiter et explorer.**

Page	Pages vues	% Pages vues
1. /	25463	8,04 %
2. /votre-sejour/agenda/	9910	3,13 %
3. /notre-destination/nos-villages/grignan/	7869	2,48 %
4. /votre-sejour/agenda/marches/	7628	2,41 %
5. /votre-sejour/agenda/tout-l-agenda/	7425	2,34 %
6. /notre-destination/nos-villages/valreas/	4913	1,55 %
7. /votre-sejour/bouger-et-se-detendre/vtt/	4742	1,50 %
8. /votre-sejour/visiter-et-explorer/	4422	1,40 %
9. /votre-sejour/hebergement/	4196	1,32 %
10. /votre-sejour/	3857	1,22 %

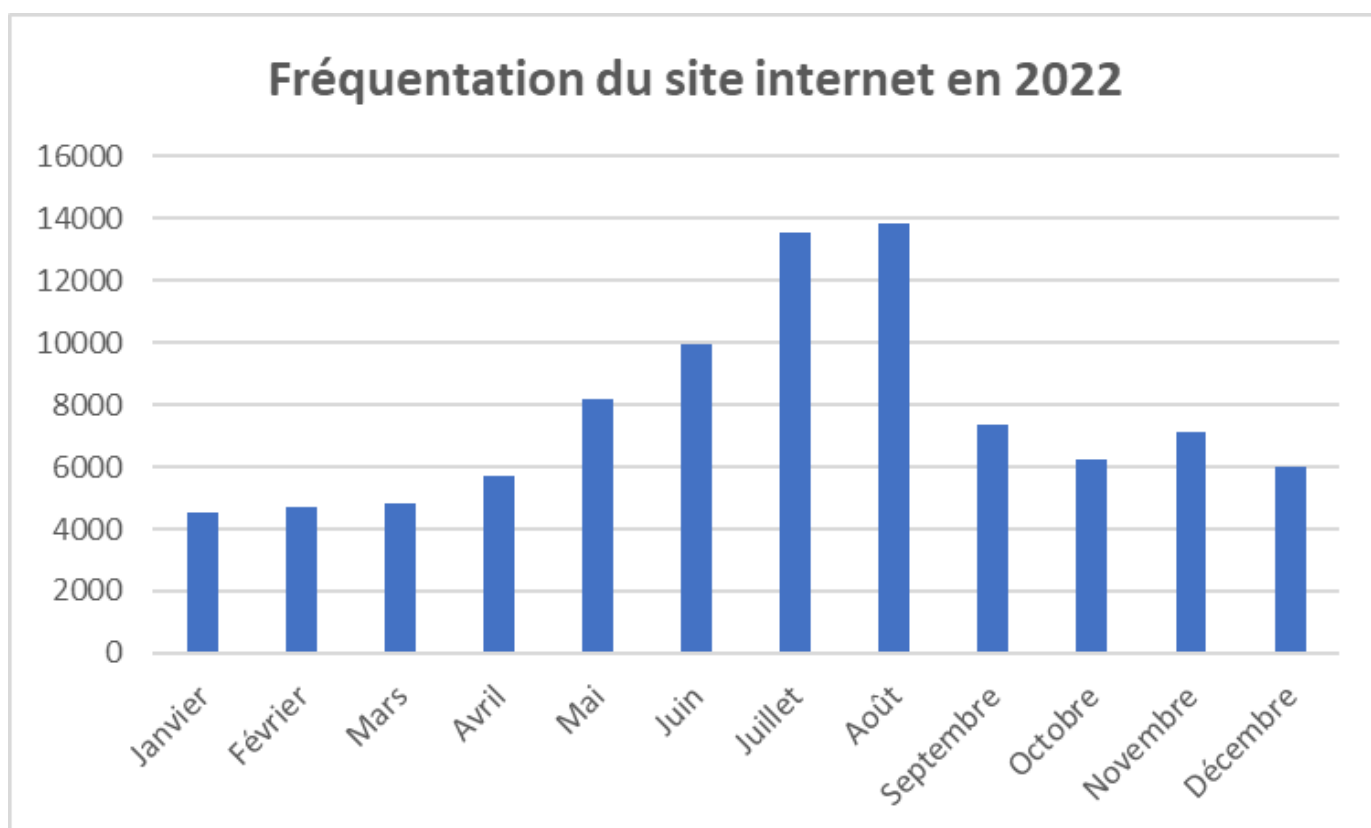

Le temps de prendre le temps...

HÉBERGEMENTS SÉJOURS CLÉ EN MAIN

Je réserve un(e) hôtel Du -- Au -- Pour 1



RANDONNÉE
PÉDESTRE

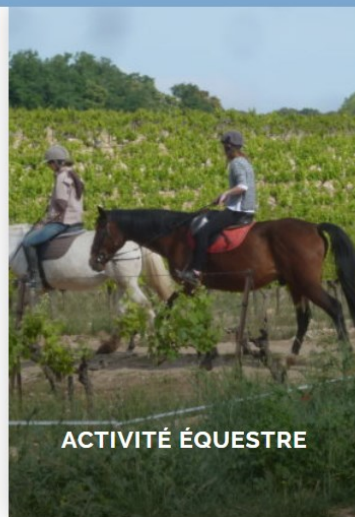

ACTIVITÉ ÉQUESTRE

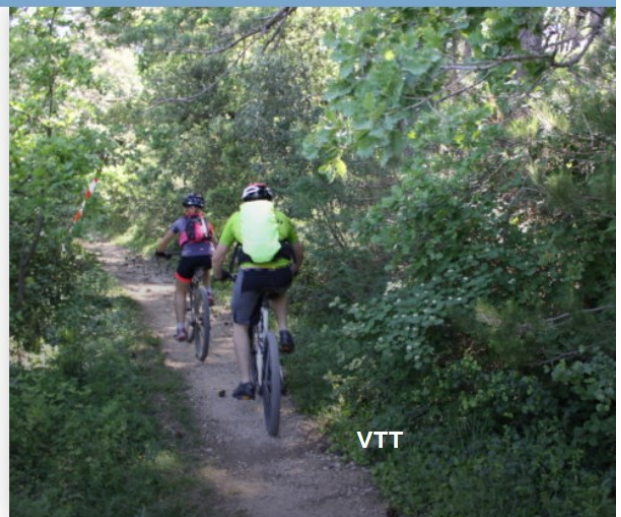

VTT

Agenda

> Exposition d'illustrations et de peintures de Zaza de Brito
Salles d'expositions temporaires 2ème étage
🆓 Gratuit.
La pratique de travail de Zaza de Brito s'articule autour des médiums de la peinture, du dessin et du numérique, constitués d'archives autobiographiques et de souvenirs rassemblés dans des cahiers de mémoire visuelle.
📞 04 90 35 30 44
www.chateaux-valreas.fr



Du samedi 3 au vendredi 30/06/23

Richerenches

> Exposition des Artistes de Richerenches
9h30-17h30 tous les jours Salle voutee de la Maison Templière
🆓 Gratuit.
Les artistes de Richerenches exposent leurs œuvres dans la salle voutee de la Maison Templière
📞 04 90 28 05 34
www.richerenches.fr/



Du samedi 3/06 au dimanche 2/07/23

Taullignan

> Exposition de peintures Atelier Geneviève Duc
10h-12h vendredi, samedi, dimanche, samedi et dimanche ouvert les après-midi de 15h à 18h Chapelle du Pradou
🆓 Gratuit.
Exposition de peintures des élèves de Geneviève Duc.
📞 06 29 02 54 85
www.taullignan.fr



SOIRÉES À THÈME

Vendredi 16 juin

Grignan

> Soirée Food truck
19h-1h Domaine de Montine
🆓



Agenda

Valréas

> Baléti folk animé par Cabr'e Cant
20h30-23h00 Cour intérieure de l'espace Jean Duffard
Adulte : 10 €
Baléti folk animé par le groupe Cabr'e Cant qui entraîne dans la danse tout le monde, jeunes et moins jeunes, débutants ou confirmés, seul à deux ou en groupe. La convivialité est là ! Et pour ceux qui ne peuvent pas danser, la musique les réglera.
📞 06 85 48 74 40



OENOTOURISME

Samedi 10 juin

Roussas

> Déjeuner Truffes d'été & vins du Domaine de Grangeneuve
12h30-15h00 DOMAINE DE GRANGENEUVE
Plein tarif : 35 €
Truffes d'été & vins du Domaine de Grangeneuve... une palette aromatique qui émerveillera nos papilles !
Ambiance gastronomique assurée pour magnifier la truffe d'été !
Sur réservation
📞 04 75 98 50 22



SALONS / MARCHÉS / FOIRES

Samedi 10 juin

Grignan

> Marché d'artisanat et de broderies malgaches
11h-19h Le Prieuré Grignan
🆓 Gratuit.
Marché de broderies et d'artisanat malgaches réalisés par l'ASA (au profit des familles en grande précarité de Madagascar) à Tananarive et proposé par l'ASAM Drôme Provençale.
📞 06 20 68 08 42
https://asamfrance-madagascar.org/



Du jeudi 15/06 au jeudi 17/08/23

Agenda

Samedi 17 juin

Grignan

> Marché Artisanal
8h-19h marché artisanal Rue sous les Remparts
🆓 Gratuit.
Marchés artisanaux 100% créateurs organisé par les Artisans de Provence.
📞 04 75 46 56 75



BOURSES D'ÉCHANGES / VIDE-GRENIERS / BROCANTES

Samedi 10 juin

Valréas

> La Grande Braderie de La Petite Ressourcerie
9h30-17h La Petite Ressourcerie
🆓 Gratuit.
Au programme :
- Espace braderie à l'extérieur (meubles, objets de décoration, vaisselle, livres...)
- Boutique - La Petite Ressourcerie - ouverte en continu
- Animations gratuites pour petits et grands
📞 04 90 37 41 27
http://coopdepouce84.fr/



Dimanche 11 juin

Valréas

> Vide grenier
8h-18h Centre de secours de Valréas
🆓 Gratuit.
L'amicale des sapeurs-pompiers de Valréas organise son vide grenier annuel au sein de son centre de secours. Restaurations et boissons sur place. Présence des jeunes sapeurs-pompiers pour les plus jeunes.
📞 06 23 26 55 11



Agenda

MANIFESTATIONS SPORTIVES

Dimanche 11 juin

Réauville

> Trail des Nonours
Salle des Hôtes de Réauville - Espace Longare
Trail, course en nature, en individuel, chronométré.
3 parcours CAP : 8/15/26km et 1 parcours marche 8km
40% des inscriptions seront reversées à l'Association "Enfants Cancer Santa" ayant pour but le financement de la recherche oncologique pédiatrique.
📞 06 12 18 49 80
https://larandonneréauville.wixsite.com/trail



RASSEMBLEMENTS

Dimanche 11 juin

Grignan

> Concours d'Élégance en Automobile et Journée de la Mobilité
9h30-18h Allée du 11 Novembre / Place des arts
Platin tarif : 5 € (Accès concours élégance automobile)
Concours d'Élégance en Automobile : Défilé devant jury de prestigieuses véhicules anciens avec remise des prix
Journée de la Mobilité : Randonnée pédestre, promenade en calèche, circuit vélo, promenade véhicules modernes ou anciens
📞 06 61 45 00 69
www.concourseléganceautomobilegrignan.fr/



> Les Animations organisées par l'OT

1. Les visites guidées : Tout au long de l'année, l'Office a organisé 22 visites guidées de Grignan et Valréas (dont 15 visites de groupes et 7 visites d'individuels), de façon parfois très originale comme la visite de la Collégiale de Grignan à la torche. Ces visites représentent **un total de 403 visiteurs**.



2. Marchés nocturnes :

Les marchés nocturnes du 15 Juillet et vendredi 12 août ont rassemblé de nombreux visiteurs autour d'exposants de qualité.

Il y en avait 52 en Juillet et 55 en Août. Quelques uns proposaient des animations sur leur stand comme celui de la mémoire agricole ou l'on a pu filer la laine et regarder l'alambic distiller la lavande.

A noter en 2022, la présence de 10 des 14 chaises du Pays de Grignan en exposition au pied de la mairie et la participation active de représentants de *l'Echo des 700 ans de l'Enclave*.



3. Monuments historiques à Valréas :

Depuis de nombreuses années, l'OT anime les deux monuments historiques de la Chapelle des Pénitents Blancs et Tour Ripert. En 2022, ils ont pu être ouverts dès la mi-juin, puis 7 jours sur 7 en juillet, août et septembre grâce à un jeune volontaire en service civique, pour un total de **2893 visiteurs**. Le montant des recettes s'élève à **3012 €**.



4. Billetterie :

En 2022, l'OT a poursuivi son service de billetterie avec la vente de 5 spectacles au Rex à Valréas, mais aussi pour le château de Freycinet et l'Echo des 700 ans.

Au total, **717 billets** ont été vendus, pour un bénéfice de 648€.



> Promotion et Communication

La communication numérique

Les Flux sur les supports web de l'OT

>> Les réseaux sociaux



Nombre d'abonnés	Interactions (estimation FB)	Nombre de j'aime	Commentaires	Couverture FB	Portée Organique (estimation FB)	Nombre de Publications	Taux d'engagement
3450	6460	4966	523	64888	4997	142	8,84%



Nombre de j'aime	Nombre de Followers	Visites du profil	Couverture Instagram	Portée organique	Commentaires	Nombre de publication	Taux d'engagement
1542	2576	89	14139		31	35	9%

Si le nombre d'abonnés a augmenté sur les comptes Facebook et Instagram, les chiffres (des publications, commentaires, j'aime) sont globalement en baisse.

Cela s'explique par le départ de Lauriane qui a travaillé pendant 6 mois à l'OT en 2021 et qui a fait un bon travail de community manager.

MEDIA—PRESSE

France Bleu Vaucluse et **France Bleu Drôme Ardèche** : interventions régulières pour annoncer des événements (la minute des offices de tourisme) et promouvoir nos activités (randonnée, vélo etc.) et celles de nos partenaires.

Les accueils presse et les retours presse :

En collaboration avec Vaucluse Provence Attractivité, le CRT Sud, la Drôme Tourisme, le CRT AURA, Destination Drôme Provençale, plusieurs journalistes de la presse écrite et audiovisuelle ainsi que des blogueurs ont été accueillis tout au long de l'année. De nombreuses parutions ont suivi.

L'émission **l'Épicerie Fine**, a notamment réalisé une émission sur l'Enclave des Papes et le Pays de Grignan diffusé le 9 octobre 2022.



Emission : [Épicerie fine](#)

L'enclave des Papes et le pays de Grignan

[Tweeter](#) [Partager](#)

16 juillet 2023 (redif. du 9 octobre 2022)
Durée : 26 min

L'enclave des Papes et le pays de Grignan Dans l'enclave des Papes et le pays de Grignan, Christian Mérin part au pied de ses chènes truffiers dénicher le précieux champignon. Justine Vigne présente son travail de vigneronne en biodynamie. Suivez ensuite des bénévoles en plein ramassage de déchets avant de découvrir des mystères

Plus d'info sur l'épisode [🔗](#)

Instagram

depechesmode • Suivre
Grignan

depechesmode La Drôme au coucher du soleil 🌅

Nous avons eu le droit à un magnifique tableau pendant une de nos soirées d'été. Après avoir déniché un très joli livre sur les amoureux, Maxime a pris cette photo de moi que j'aime beaucoup 🥰 Elle me rappelle ce moment avec nostalgie, une jolie parenthèse que je garde précieusement comme souvenir !

#photographecaen #photographenormandie #photographenormande #drome #dromeprovencale #sunset #vintagestyle #grignan #myvintagesoul #igerscaen #drometourisme

Modifié · 41 sem

saraha_creatrice T'es photos sont si belles !
28 sem 1 J'aime Répondre

— Afficher les réponses (1)

beautymakesmyhappines J'adore particulièrement la dernière photo 📸

Aimé par gitesydlil et 231 autres personnes
AOÛT 28, 2022

Ajouter un commentaire... Publier

Instagram

dromeprovencale
Valréas

dromeprovencale Tapis violet en Drôme Provençale... SAISON 2 !! 🌸

Sur la route de Valréas, on s'y arrête et on savoure !! 🍷

@lecdosupapoune
48 sem

comptoiantheducafe ma future résidence secondaire ! 🏡
23 sem Répondre

vanessa.flair.bianca.336 Hey, we had contacted you few minutes ago for a potential collaboration. Please check your messages. Goodbye!
46 sem Répondre Voir la traduction

the_amofah_gang 🌸 🌸
46 sem Répondre

nuriasworld Beautiful 📸
46 sem Répondre

Aimé par paysdegrignanencleavedespapes et 4 550 autres personnes
JUILLET 6, 2022

Ajouter un commentaire... Publier



leclairdelaplume ...

leclairdelaplume Une matinée parfumée de lavande avec @telematin_officiel @france2
Ce matin, immergé dans une cuisine en plein air au cœur d'un champ de lavande, notre Chef @julienallano nous a partagé un menu autour de la lavande : vinaigre, beurre, crème fouettée... À découvrir dans ce Replay !
Merci à @loicballet et son équipe pour ce reportage qui met en avant Grignan et notre Chef.
Le Replay est sur www.france.tv/france-2/telematin.
Modifié · 52 sem

revol.porcelaine 🍋🍋🍋🍋
52 sem 1 J'aime Répondre

carolynboyd Geniale! 🍋
52 sem 1 J'aime Répondre

millelyons 🍋🍋🍋
52 sem 1 J'aime Répondre

Aimé par **orabasse_richerences** et 148 autres personnes
JUIN 15, 2022



villevalreas
Valréas ...

villevalreas [#JournéesDuPatrimoine] A l'occasion des Journées Européennes du Patrimoine sur le thème : "Patrimoine pour tous", la ville de Valréas développe différentes actions gratuites :
→ Au château de Simiane, lancement de l'exposition temporaire "Valréas d'hier et d'aujourd'hui", la ville racontée en cartes postales d'antan, tableaux et maquettes. Jusqu'au 8 novembre, mercredi vendredi et samedi : 9h - 12h et 14h - 16h30
→ Musée de l'archéologie et paléontologie ouvert les 18 et 19 sept de 10h à 12h et de 15h à 18h (Espace Jean Duffard)
→ Musée du Cartonnage et de l'Imprimerie Valréas, entrée gratuite tout le week-end, visite parfumée de l'exposition Jolies Frimousses par la parfumeuse Christèle Jacquemin. Réservation obligatoire au 04.90.35.58.75 (10h - 11h le samedi). Dimanche 19, démonstration d'objets en dentelle de papier avec Laure Pierrat des libellules rouges.
→ Week-end polynésien place Aristide Briand organisé par les commerces du Château : dès 14h, village tahitien, spectacle de Tea Paraurahi à 18h30 le samedi, animations et ateliers. 🍻
→ De 10h à 18h en continu, visite libre et gratuite de la tour Ripert et de la chapelle des Pénitents Blancs
→ Visite guidée du cœur historique sur inscription organisée par l'Office 14h30 - 15h45
→ Exposition de sculptures de l'artiste Davide Galbiati et ouverture de son atelier Impacca Saint-Jean

Aimé par **createurterre** et 40 autres personnes
SEPTEMBRE 17, 2021



dromeprovencale
Valaurie ...

dromeprovencale En route pour le week-end !! ❤️
Et vous, quoi de prévu pour ces prochains jours ?? Repos, rando, sortie en famille ou entre amis ?? 😊
Dites nous tout ! 😊

#france #auvergnhonealpes #auvergnhonealpestourisme #francetourisme #drome #drometourisme #dromeprovencale #igersdrome #landscapephotography #landscape #paysage #naturephotography #nature #picoftheday #lundi #mercredi #printemps #flower #fleur #instasud #provence #sud

55 sem

delphinelapierre.therapeute Magnifique, quelle belle région avons nous ! 🍋
53 sem Répondre

institut.leboudoirvalentine 🍋
55 sem Répondre

maniemichelepb ❤️

Aimé par **randstad_valreas** et 663 autres personnes
MAY 20, 2022

Le **guide touristique** a été édité à **10 000 exemplaires** et des mini guides thématiques (hébergements, avec les enfants, éditions en langues étrangères, etc) ont été distribués tout au long de l'année.

> La commercialisation

Depuis 2016, l'Office de Tourisme est immatriculé au registre des opérateurs de voyage et de séjours, lui permettant ainsi d'assurer la vente de journées et séjours « packagés » à destination des groupes et individuels.

En 2022, 5 séjours individuels et 9 séjours groupes ont été vendus pour un total de **490 personnes** accueillies. Le chiffre d'affaire s'élève à 19 725€ pour un bénéfice de 1744.70 €.

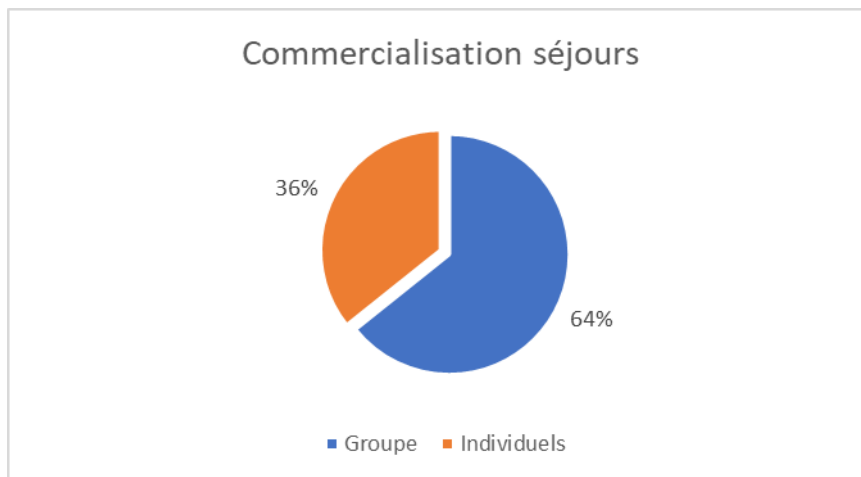

Groupes

Nombre de séjours vendus : **9**
Type de séjour : **à la carte uniquement**
Durée du séjour : **journée**
Nombre de personnes : **480**
Prix moyen TTC / personne : **36,39 euros**

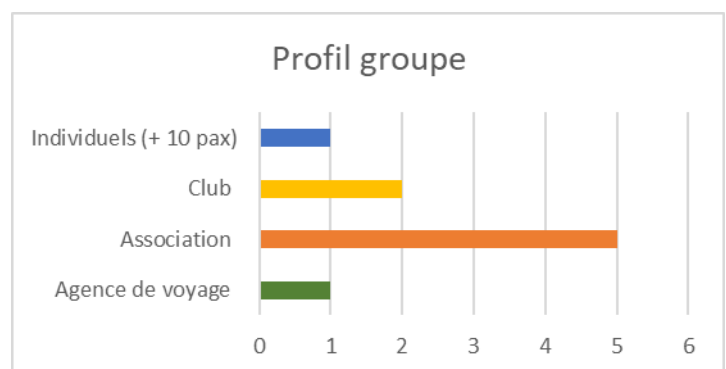

Individuels

Nombre de séjours vendus : **5**
Type de séjour : **offres packagées**
Durée du séjour : **2 jours / 1 nuit**
Nombres de personnes : **10**
Prix moyen TTC / personne : **225,60 euros**

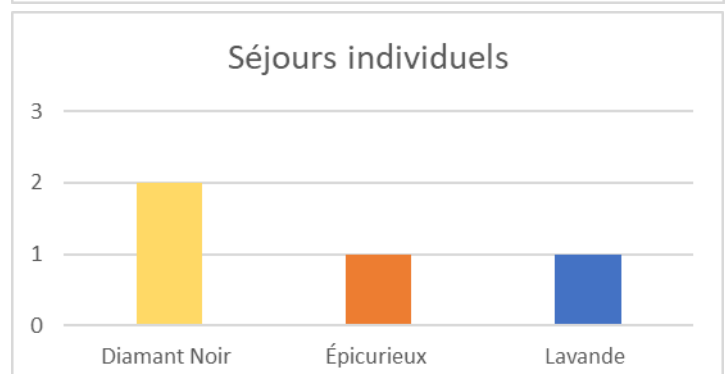

> La vie de l'Office de Tourisme—le personnel

Nos Missions

ACCUEILLIR

Accueil, information des touristes et visiteurs toute l'année dans les 2 bureaux et accueil hors les murs à l'occasion d'événements. Vente de visites guidées, boutique, billetterie pour divers spectacles. Conseil personnalisé avant et pendant le séjour.

PROMOUVOIR LA DESTINATION ET RENFORCER SON ATTRACTIVITÉ

Site Internet français/anglais, 12 vidéos sur le territoire, participations à divers salons en France et à l'étranger. Organisation d'animations, accueil de blogueurs et journalistes, animation des réseaux sociaux.

COMMERCIALISATION DE PRODUITS TOURISTIQUES

Conception et vente de journées ou séjours pour groupes et individuels.

QUALIFICATION DES HÉBERGEMENTS

Référencement des chambres d'hôtes, classement des meublés de tourisme.

LABELLISATION

Accueil vélo, label Tourisme & Handicap, démarche Qualité.



Muriel Pellegrin
Responsable de l'OTC

E-tourisme, observatoire statistique, communication



Lise Domergue
Conseillère en séjour

Accueil, webmaster, référent APN, référencement des hébergements

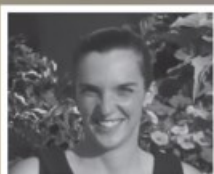

Léa Rey-Françon
Conseillère en séjour

Commercialisation, référente APIDAE



Agnès Cristofoli
Conseillère en séjour

Partenariats, labels, référencement des hébergements

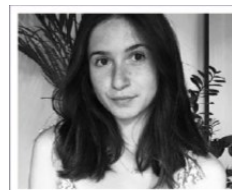

Alexia
Renfort saisonnier

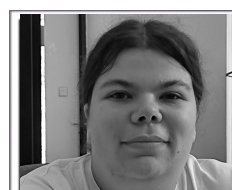

Marion
Service civique

> Le réseau « socioprofessionnels »

LA QUALIFICATION DES HEBERGEMENTS

> Classement des meublés de tourisme

Afin de répondre à la demande croissante des hébergeurs, incités à obtenir cette qualification pour bénéficier de dispositions fiscales avantageuses (abattement de 71% sur les revenus locatifs), et répondre à la nouvelle loi sur la taxe de séjour, l'Office de Tourisme a obtenu son accréditation auprès d'Atout France en octobre 2018. 2 techniciennes de l'OT sont habilitées à effectuer les visites sur le territoire. En 2022, **34 visites** ont été effectuées et ont abouti à un classement. Le montant des recettes de ce poste s'élève à **3.880 €**.



> Agrément Chambre d'Hôte Référence

Depuis novembre 2011, il a été mis en place une procédure de qualification des chambres d'hôtes selon un référentiel national. Cette démarche permet d'harmoniser sur l'ensemble du territoire la qualification des chambres d'hôtes qui ne souhaitent pas adhérer à un label. C'est également une garantie de qualité pour le propriétaire et le client. En 2022, **2 visites de qualification** des chambres ont été effectuées.



MISE EN RESEAU DES PRESTATAIRES

En 2022 : **341 adhérents**, dont environ 15% hors du territoire de la Communauté de Communes.

> Espace Pro du site Internet

- Vente et réservation en ligne : les prestataires qui sont sur l'outil Open System peuvent être réservés sur notre site et sur celui de Destination Drôme Provençale. (**2081€** facturés par les pro en 2022)
- Gestion des disponibilités en ligne par les prestataires.
- Espace pro avec de nombreuses informations et outils dédiés aux pros.
- Outil Apidae Event pour la saisie des événements.

> Le label Truffe Emotion

Ce label existe depuis 14 ans maintenant. Il a permis et permet à nos adhérents de créer un réseau entre professionnels travaillant sur la thématique Truffe. Dépliant-carte, pages dédiées sur le site Internet, actions de promotion et accueils presse sont organisés pour une mise en avant de leur offre.

> Les outils de promotion pour les pros

#OnaTousBesoinDuSud





Si vous souhaitez recevoir par courriel le rapport d'activités, merci d'en faire la demande sur info@grignanvalreas-tourisme.com

Office de Tourisme Pays de Grignan—Enclave des Papes

12 place du jeu de ballon—26230 Grignan—04.75.46.56.75

10 avenue maréchal Leclerc—84600 Valréas—04.90.35.04.71

info@grignanvalreas-tourisme.com—www.grignanvalreas-tourisme.com